

Quantitativo Painel de Vidro Fachada	
Descrição	Área
Painel de fachada em vidro temperado fumê (12mm) com esquadria de alumínio pintada com tinta eletrostática preta	284,27 m²

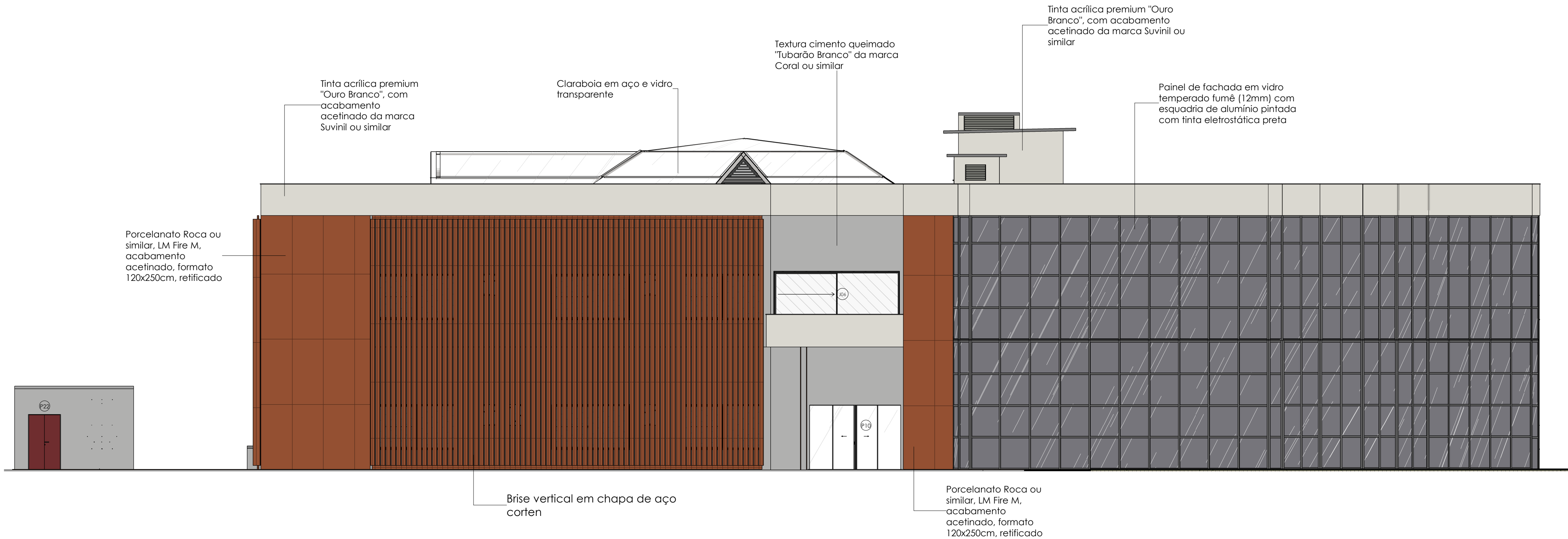

1 FACHADA FRONTAL

Escala 1 : 100

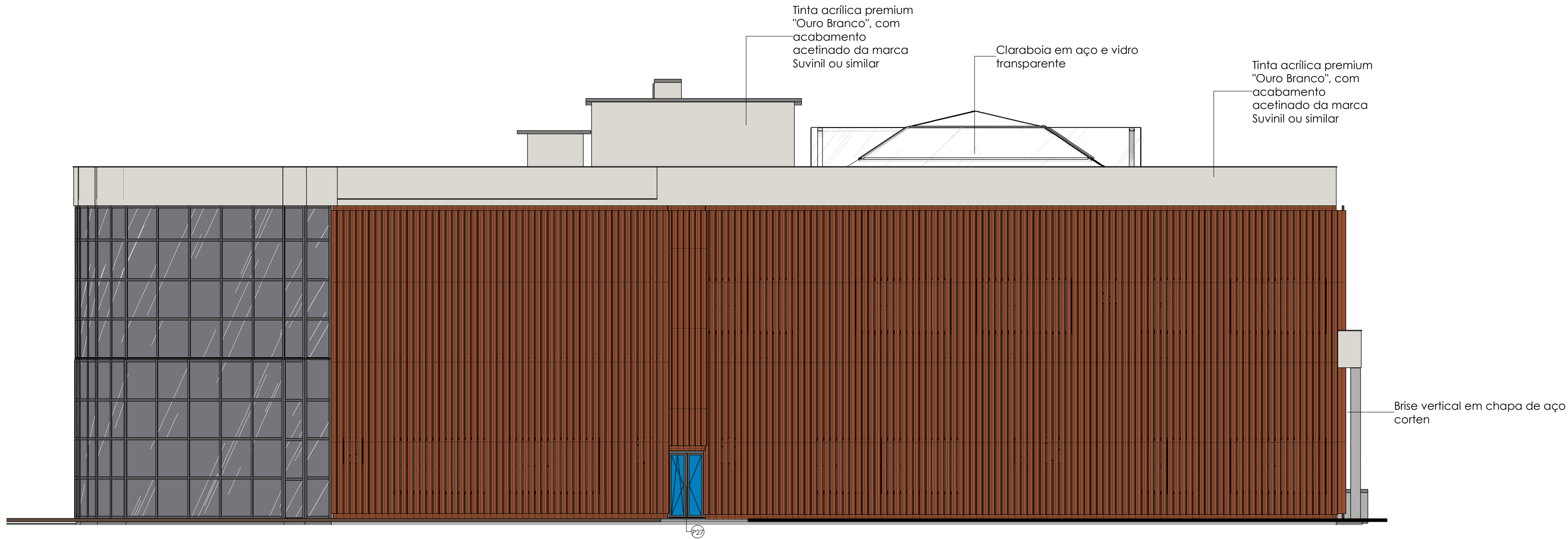

2 FACHADA LATERAL DIREITA

Escala 1 : 100

#### INICIATIVA SUSTENTÁVEL NA EXECUÇÃO

- 1 - Sistema de reaproveitamento de água pluvial para irrigação, utilização nos sanitários (exceto nos chuveiros e lavatórios) e lavagem da área externa;
- 2 - Reaproveitamento dos resíduos da demolição para execução de muretas de jardim, enchimentos de base para pisos ou valas, aterros e lastros para calçadas e em serviços de drenagem;
- 3 - Descarte correto do lixo.

#### NOTAS IMPORTANTES

- 1 - Não serão aceitos outros materiais de revestimentos diferentes daqueles especificados em projeto sem prévio consentimento da equipe de fiscalização de obras da prefeitura;
- 2 - Todos os shafts possuem paredes de 10cm de espessura;
- 3 - Entrar com observações importantes a respeito da execução dos revestimentos de piso, parede e teto;
- 4 - Conferir medidas no local, anteriormente a execução dos serviços;
- 5 - Em caso de dúvidas a contratada deverá comunicar imediatamente a fiscalização;
- 6 - As paredes internas possuem 24cm de espessura e as paredes externas possuem 25cm de espessura, menos as que estão cotadas no desenho.

R02	Revisão Técnica	27/10/2025	Ingrid Venancio
R01	Revisão gráfica	21/10/2025	Ingrid Venancio
R00	Emissão Inicial	17/10/2025	Ingrid Venancio
Nº	DESCRIÇÃO	DATA	EMITIDO POR

#### TABELA DE REVISÃO

PROPRIETÁRIO  
Prefeitura Municipal de Saquarema - RJ  
Campo de Aviação, Saquarema - RJ

OBRA  
Câmara Municipal de Saquarema

ENDEREÇO  
Campo de Aviação, Saquarema - RJ



RESPONSÁVEL TÉCNICO  
*[Assinatura]*  
José Antonio Ventura dos Anjos  
CREA/RJ: 2018113203



PREFEITURA DE  
SAQUAREMA/RJ

QrCode

CONTEÚDO  
Fachadas Frontal e Lateral Direita e Notas

ESCALA  
Indicada

DATA  
17/10/2025

PROJETISTA  
Ingrid Venancio

ARQUIVO  
BE-PMSa-DES-ARQ-CAMARA-BA-012-R00

FOLHA

012

021